

Betriebsauftrag mit grafischer Ausgabe (Bilder: EDV-Service Berbüsse)

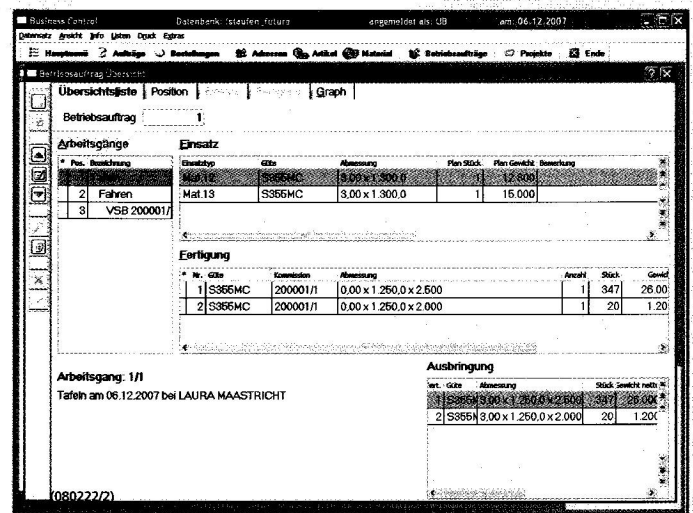

Struktur eines Betriebsauftrags

Windows-Version von Stahlsoftware sehr gut gestartet

Neue Programmausgabe jetzt ganz mit grafischer Oberfläche

Iserlohn. Nach fünf Jahren Entwicklungszeit ist nun auch die neue vollgrafische Windows-Version der erfolgreichen Software Stahl Control des Herstellers EDV-Service Berbüsse sehr gut gestartet. Alle Neuaufträge seit dem zweiten Quartal 2007 sind durch die neue Windows-Version abgedeckt worden, meldet das Unternehmen. Auch die Nachfrage bei den Bestandskunden sei groß.

Die Windows-Version zeichnet sich u. a. durch die vollgrafische Oberfläche und seine fest integrierten XML-Schnittstellen zu vielen externen Office-Paketen aus. Auch die Erfahrungswerte aus über 70 Installationen der Classic-Version haben ihren Anteil am erweiterten Funktionsumfang.

Neben vielen Detailverbesserungen wird auch die strategische Ausrichtung sichtbarer. Stahl-Control bildet nun in der Produktionsabwicklung sowohl die zerlegende wie auch die zusammensetzende Fertigung ab und ist wie gewohnt datentechnisch und grafisch komplett nachvollziehbar. Somit wird dem Stahlhandel ein Instrument zur Erweiterung der Wertschöpfungskette angeboten, um nachgelagerte Arbeitsschritte bis zum Vor- oder Endprodukt ebenfalls zu steuern.

Verbesserung der Organisationsstruktur

Um die Organisationsabläufe und den Informationsfluss auch bei erhöhtem Abwicklungsaufwand besser in den Griff zu bekommen, hat Stahl-Control auch eine perfekte Anbindung an ArcFlow geschaffen. Diese Software zur Archivierung und zum Dokumentenmanagement wird von EDV-Service Berbüsse als eines der schnellsten und bedienerfreundlichsten Systeme im Markt eingeschätzt. Die Anbindung läuft weitgehend ohne zusätzlichen Bedieneraufwand. Im Hintergrund werden durch Stahl-Control die für den Stahlhandel typischen Einkaufs- und Verkaufsmappen automatisch angelegt und mit den entsprechenden Dokumenten gefüllt.

Externe Dokumente versieht Stahl-Control mit einem Barcode und ArcFlow legt diese mit allen dazugehörigen Anlagen via Stapel-scan und automatischer Erkennung in die richtige Mappe ab. Von der Bedieneroberfläche in Stahl-Control hat jeder berechtigte User (z. B. über die Auftragsverwaltung) Zugriff auf alle archivierten Dokumente.

Vorteile auch für die Zertifizierung

Der nächste logische Schritt ist sicher die Einbindung des QS-Handbuches in die ArcFlow-Software. Durch die integrierte Workflow-Funktion sind hier die wesentlichen Punkte der Handbuchverwaltung und Mitarbeiter-schulung schon integriert. Die automatische Versionsverwaltung, die integrierte Mailfunktion (jeder Mitarbeiter muss eine Lesebestätigung senden) oder die Terminierung mit Wiedervorlage vereinfachen die Nachweise für das nächste Audit. (sm 080222) ■

Kontakt
 EDV-Service Berbüsse
 Bremke 15
 D-58638 Iserlohn
 Tel. +49(0)2374 93 86-0
 www.stahl-control.de